



Universität
Zürich^{UZH}

Institut für Erziehungswissenschaft

Ready for
Take-Off



Erstsemestrigentage
Einführungsveranstaltungen
HS 2024

Studieren am IfE

Bachelor Minor Erziehungswissenschaft

Bettina Kunz, MA

Programmkoordinatorin / Studienfachberaterin Bachelor und Master

Institut für Erziehungswissenschaft

12. September 2024



Inhalt

Institut und Lehrstühle

Das Bachelor Minor-Studienprogramm Erziehungswissenschaft

Zuständigkeiten

Fragen und Antworten im Plenum

Der Fachverein Erziehungswissenschaft

Allgemeine Informationen zum Studienbeginn an der UZH

Informationen der Zentralen Informatik



[Study-Webseite des Instituts für Erziehungswissenschaft für erstsemestrige Studierende
\(https://www.ife.uzh.ch/de/study/Bachelor/InfoErstsemestrige.html\)](https://www.ife.uzh.ch/de/study/Bachelor/InfoErstsemestrige.html)

Institut und Lehrstühle

Das Institut für Erziehungswissenschaft (IfE)

... hat ca. **1200 Studierende** im BA, MA und Doktorat, wobei etwa ein Drittel aller Studierenden im Master eingeschrieben ist.

... hat ca. **1000 weitere Studierende**, die im Lehrdiplomstudiengang für Maturitätsschulen eingeschrieben sind.

... verfügt schweizweit über das **grösste** Lehrangebot im Bereich der Erziehungswissenschaft.

... umfasst aktuell **16 Professuren, 1 Forschungsstelle und 1 Fachstelle Methoden**.

... hat ungefähr **200** Mitarbeitende.

... befindet sich an **2** Standorten und hat **2** Abteilungen.



Über uns →

- Leitung
- Organisation
- Mitarbeitende



Studium / Laufbahn →

- Bachelor
- Master
- Doktorat / Laufbahnförderung



Lehrdiplom →

- Lehrdiplom Maturitätsschulen
- Berufseinführung
- Weiterbildung



Forschung →

- Lehrstühle
- Forschung
- Publikationen



Services →

- Stellenangebote
- Bibliothek
- Tagungen, Kongresse und Workshops



News →

- Aktuelles BA/MA
- Aktuelles LLBM
- News Institut

www.ife.uzh.ch

Ein Institut an zwei Standorten



Standort KAB, Kantonsschulstrasse 3, 8001 Zürich



Standort FRE, Freiestrasse 36, 8032 Zürich



Studienprogramme am Institut für Erziehungswissenschaft

Das IfE bietet die folgenden Studienprogramme an:

Bachelor

**Major Erziehungswissenschaft
(120 ECTS Credits)**

**Minor Erziehungswissenschaft
(60 ECTS Credits)**

**Major Fachwissenschaft
Pädagogik und
Psychologie
(120 ECTS Credits)**

Master konsekutiv

Major Erziehungswissenschaft mit Schwerpunkten
(90 ECTS Credits)

Minor Erziehungswissenschaft
(30 ECTS Credits)

Major Fachwissenschaft
Pädagogik und
Psychologie
(90 ECTS Credits)

Master komplementär

Minor Berufs- und
Wirtschaftspädagogik
(30 ECTS Credits)

Minor Bildung im
Lebenslauf
(30 ECTS Credits)

Komplementäre Minor-Studienprogramme stehen allen zum Masterstudium zugelassenen Studierenden offen und können somit ohne erziehungswissenschaftliche Vorbildung belegt werden.

Lehrdiplom für Maturitätsschulen

Lehrdiplomstudium
(60 ECTS Credits)

Frühestens parallel zum MA-Studium

Die Lehrstühle und Professor*innen

| Schwerpunkte | Lehrstühle | Professor*innen |
|--|--|---|
| Bildung, Kultur und Politik | <u>Allgemeine Erziehungswissenschaft</u> | Prof. Dr. Roland Reichenbach |
| | <u>Bildungsgeschichte und Bildungspolitikanalysen</u> | Prof. Dr. Christian Ydesen |
| Schule, Unterricht und Didaktik | <u>Theorie und Empirie schulischer Bildungsprozesse</u> | Prof. Dr. Katharina Maag Merki Institutsdirektorin |
| | <u>Pädagogisch-psychologische Lehr-Lernforschung und Didaktik</u> | Prof. Dr. Anna-Katharina Praetorius |
| Sozialpädagogik und Sozialisation | <u>Ausserschulische Bildung und Erziehung</u> | Prof. Dr. Peter Rieker, Programmdirektor |
| | <u>Sozialpädagogik</u> | Prof. Dr. Catrin Heite |
| Inklusive Pädagogik | <u>Inklusion und Diversität</u> | Prof. Dr. Franziska Felder |
| | <u>Sonderpädagogik: Bildung und Integration</u> | Prof. Dr. Elisabeth Moser Opitz |
| Bildung und Arbeitswelt | <u>Berufs- und Weiterbildung</u> | Prof. Dr. Katrin Kraus |
| | <u>Gymnasial- und Wirtschaftspädagogik unter besonderer Berücksichtigung des digitalen Lernens</u> | Prof. Dr. Doreen Flick-Holtsch |
| | <u>Methoden der Entwicklungs- und Bildungsforschung</u> | Prof. Dr. Martin Tomasik |
| Lehrdiplom für Maturitätsschulen | <u>Educational Technology</u> | Prof. Dr. Sascha Schneider |
| | DIZH-Brückenprofessur «Digitale Hochschuldidaktik» | Dr. Joshua Weidlich (ab 1. Oktober 2024) |
| | <u>Allgemeine Didaktik und Mediendidaktik</u> | Prof. Dr. Dominik Petko |
| | <u>Fachdidaktik der Naturwissenschaften</u> | Prof. Dr. Kai Niebert |
| | <u>Gymnasialpädagogik sowie Lehr- und Lernforschung</u> | Prof. Dr. Yves Karlen |

Das Bachelor Minor-Studienprogramm Erziehungswissenschaft

Rechtliche Grundlagen für das Studium

Die **Rahmenverordnung (RVO)** regelt die allgemeinen Bedingungen für das Studium in den Bachelor- und Masterstudiengängen der Philosophischen Fakultät der Universität Zürich.

Der **Allgemeine Teil der Studienordnung (STO)** führt die Rahmenverordnung aus.

Sie finden diese Dokumente auf der [Webseite zu den Rechtsgrundlagen der Philosophischen Fakultät](#).

Die **programmspezifischen Anhänge der Studienordnung** geben Informationen zum Studienplan, den Bestehensvoraussetzungen auf den einzelnen Modulgruppen und den Studienleistungen.

Sie finden die programmspezifischen Anhänge der Studienordnung ebenfalls auf der [Webseite Dokumente im Bachelor der Philosophischen Fakultät](#).

Studienordnung Minor Erziehungswissenschaft

Programmstruktur

Bestehensvoraussetzungen

Studienleistungen

Für das Bestehen des Bachelor Minor-Studienprogramms Erziehungswissenschaft müssen mind. 60 ECTS Credits aus dem Programm absolviert werden, davon mind. 30% der Studienleistungen benotet.

Ausserdem müssen Module aus folgenden Modulgruppen gemäss folgenden Regeln gewählt werden:

| | | | | |
|--|-----------------------|--|----|--|
| Einführung in die Erziehungswissenschaft | sämtliche P-Module | | P | |
| Teilgebiete der Erziehungswissenschaft | mind. 18 ECTS Credits | | WP | |
| Fachwissenschaftliche Vertiefung | mind. 6 ECTS Credits | | WP | |
| Quantitative Forschungsmethoden | | | WP | |
| Qualitative Forschungsmethoden | mind. 9 ECTS Credits | | WP | |
| Historische und textanalytische Forschungsmethoden | | | WP | |

mind. 12 weitere ECTS Credits nach freier Wahl innerhalb des Programms

Modulabfolge

Absolvieren Sie

- ... die Pflichtmodule der **Modulgruppe «Einführung in die Erziehungswissenschaft»** zu Beginn des Studiums, sie vermitteln grundlegendes Wissen und Kompetenzen für das weitere Studium.
- ... die **Methodenmodule** aus dem Modulgruppen «Quantitative Forschungsmethoden», «Qualitative Forschungsmethoden» und «Historische und textanalytische Forschungsmethoden» von Vorteil zu Beginn des Studiums, da diese eine grundlegende Voraussetzung für das Verstehen und Interpretieren von Forschungsergebnissen darstellen. Wählen Sie zudem nach Möglichkeit ein Modul aus einem forschungsmethodischen Bereich, den Sie nicht bereits aus Ihrem Major-Studium kennen.
- ... zunächst Module aus der **Modulgruppe «Teilgebiete der Erziehungswissenschaft»**, da diese Grundlagen und Kompetenzen vermitteln, die wichtig sind, um die Inhalte der Module der Modulgruppe «Fachwissenschaftliche Vertiefung» verstehen zu können.

Mustercurriculum Minor Erziehungswissenschaft

| Semester | Modulgruppe | Modultitel | Modultyp | ECTS Credits | Credits / Sem. | |
|------------------------|---|---|--|--------------|----------------|----|
| 1 | Einführung in die Erziehungswissenschaft | Zentrale Begriffe und Theorien der Erziehungswissenschaft | Pflicht | 9 | 15 | |
| | | Einführung in wissenschaftliches Arbeiten | Pflicht | 6 | | |
| 2 | Teilgebiete der Erziehungswissenschaft | Modul nach freier Wahl, z.B. Entwicklung und Lernen | Wahlpflicht | 6 | 15 | |
| | | Modul nach freier Wahl, z.B. Berufs- und Wirtschaftspädagogik | Wahlpflicht | 6 | | |
| | Qualitative Forschungsmethoden Quantitative Forschungsmethoden Historische und textanalytische Forschungsmethoden | Modul nach freier Wahl, z.B. Qualitative Methoden: Schwerpunkt Projektkonzeption (1. Teil) | Wahlpflicht | 3 von 9 | | |
| 3 | Teilgebiete der Erziehungswissenschaft | Qualitative Forschungsmethoden Quantitative Forschungsmethoden Historische und textanalytische Forschungsmethoden | Modul nach freier Wahl, z.B. Qualitative Methoden: Schwerpunkt Projektkonzeption (2. Teil) | Wahlpflicht | 6 von 9 | 12 |
| | | Modul nach freier Wahl, z.B. Sozialpädagogik - Bildung und Erziehung im Kontext des Sozialen | Wahlpflicht | 6 | | |
| 4 | Aus allen Modulgruppen des Programms | Fachwissenschaftliche Vertiefung | Modul nach freier Wahl, z.B. Gesellschaft, Inklusion, Behinderung | Wahlpflicht | 6 | 12 |
| | | Modul nach freier Wahl | Wahlpflicht | 6 | | |
| 5 Mobilitätsfenster | Aus allen Modulgruppen des Programms | Modul nach freier Wahl | Wahlpflicht | 6 | 6 | |
| 6 | | | | | 0 | |

Beim Mustercurriculum handelt es sich um ein Muster, wie das Studium innerhalb der Regelstudienzeit organisiert werden kann.

Programmspezifische Rechtsgrundlagen

Dokumente im Bachelor

Auf dieser Seite finden Sie die studienrelevanten Dokumente zu den Studienprogrammen des Bachelors. Ein

→ [Glossar](#) steht Ihnen zur Orientierung bereit.

In der [↓ allgemeinen Wegleitung für das Studium an der Philosophischen Fakultät \(PDF, 414 KB\)](#) finden Sie

Informationen für Ihr Studium, die für Studierende aller Studienprogramme relevant sind.

Erziehungswissenschaft

| | | | | | |
|--------------|-------|------|------|------|------|
| <i>Major</i> | > STO | > ÜR | > MK | > MC | > WL |
| <i>Minor</i> | > STO | > ÜR | > MK | > MC | > WL |

Anhang Studienordnung

Modulkatalog

Mustercurriculum

Wegleitung

Stunden- und Studienplanung

Wichtig für die Planung sind

- ... die Anzahl der zu erwerbenden **ECTS Credits**.
- ... der **Rhythmus**, in dem die Module angeboten werden. Diese Angaben können Sie dem entsprechenden Modulkatalog entnehmen.
- ... das **konkrete Semesterangebot**, das im [elektronischen Vorlesungsverzeichnis \(VVZ\)](#) publiziert wird und auch in unserem [BA-Stundenplan](#) ersichtlich ist.
- ... die [Webseite der Universität Zürich](#) (u.a. Tipps zum Studieneinstieg).
- ... die [Webseite des Studiendekanats](#) (Informationen zu Terminen, Modulbuchung, Fristen etc.).
- ... die [Study-Webseite des IfE](#) (Informationen für Erstsemestrige, wichtige Dokumente, Stundenplan, Hinweise zu den Berufsmöglichkeiten etc.).
- ... die [FAQ zum Studiums des Instituts für Erziehungswissenschaft](#).

App «Studienfortschritt & -abschluss»

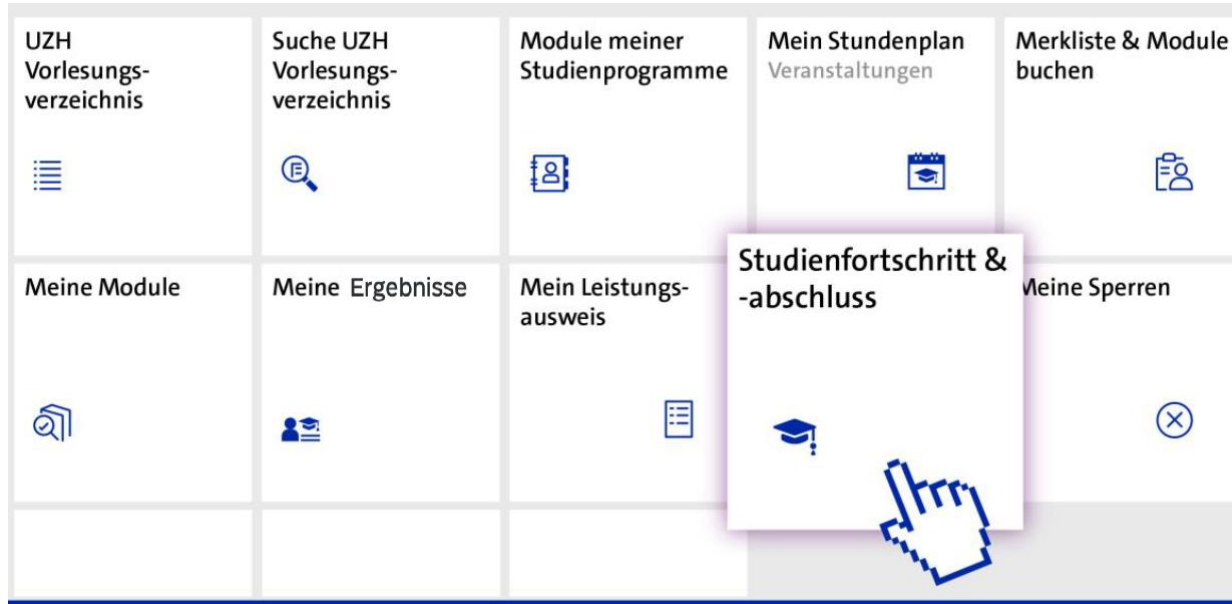

Die App «**Studienfortschritt & -abschluss**» im [Studierendenportal](#) dient u.a. der selbstständigen Überprüfung des eigenen Studienfortschritts.

Zu jedem Studiengang werden die gemäss Studienordnung geltenden Bestehensvoraussetzungen und die dafür anrechenbaren Studienleistungen – gebuchte und absolvierte – dargestellt.

Eine Anleitung sowie ein Erklärvideo zur App «Studienfortschritt & -abschluss» finden sich auf der [Webseite der Universität Zürich](#).

Modulbuchung

Auf der [Webseite der Universität Zürich](#) finden Sie die Modulbuchungs- und Stornofristen.

Weitere Informationen zum Ablauf der selbstständigen Modulbuchung und zur Modulauswahl finden sich auf

der [Webseite der Zentralen Informatik der Universität Zürich](#) (inkl. Erklärvideo)

der [Webseite der Philosophischen Fakultät](#) (Absätze „Modulbuchung und Fristen“ sowie „Modulauswahl und Stundenplan“)

Alle Module im Bachelor Erziehungswissenschaft sowie Fachwissenschaft Pädagogik und Psychologie sind **Buchungsmodule**. Viele Module sind **Buchungsmodule mit Gleichverteilung**, d.h. Sie wählen bei der Modulbuchung eine Übungs- oder Seminargruppe.

Ausnahme: im Modul «Zentrale Begriffe und Theorien der Erziehungswissenschaft» erfolgt die Gruppeneinteilung über OLAT.

OLAT – Online Learning and Training

OLAT-Plattform

Anmeldung mit SWITCH edu-ID

Einmalige **Registrierung** notwendig

Bei **Fragen oder Problemen** wenden Sie sich bitte an die Zentrale Informatik der Universität Zürich.

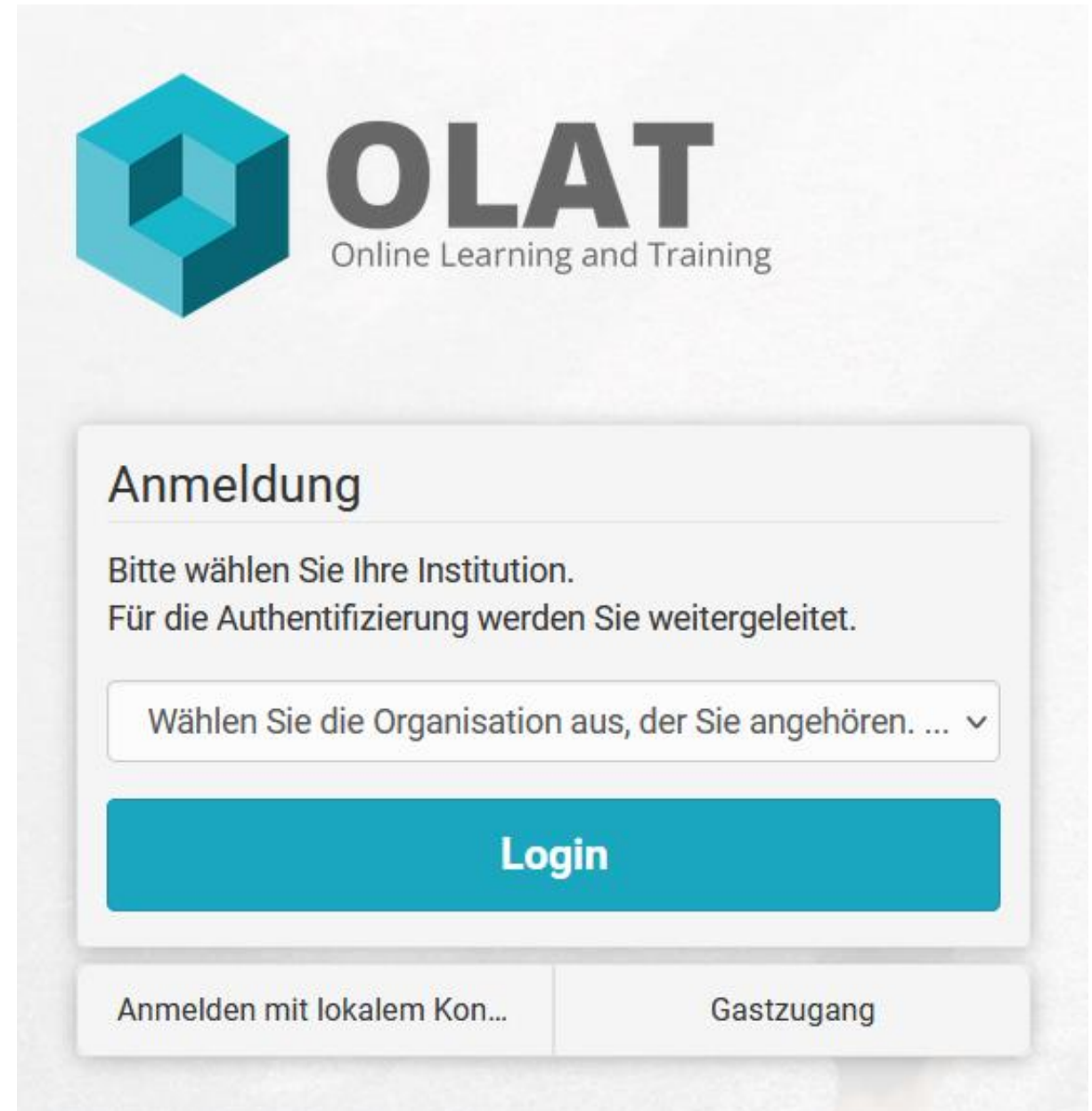

OLAT
Online Learning and Training

Anmeldung

Bitte wählen Sie Ihre Institution.
Für die Authentifizierung werden Sie weitergeleitet.

Wählen Sie die Organisation aus, der Sie angehören. ... ▾

Login

Anmelden mit lokalem Kon... Gastzugang



Rad- und Para-Cycling-WM: Auswirkungen auf den Verkehr

Vom **21. bis 29. September 2024** findet in Zürich die Rad- und Para-Cycling-Strassen-Weltmeisterschaft.

Dies hat Auswirkungen auf den Verkehr und die Erreichbarkeit des UZH Zentrums.

Die Gebäude im Zentrum bleiben während der ganzen WM mit den öffentlichen Verkehrsmitteln via Hauptbahnhof erreichbar.

Via Stadelhofen sind die Gebäude im Zentrum von Samstag, 21.9. bis Dienstag, 24.9. normal erreichbar.

Von Mittwoch, 25.9. bis Sonntag, 29.9. verkehrt das umgeleitete Tram Nr. 3 bis Kunsthaus. Die Haltestelle Kantonsschule wird in dieser Zeit *nicht* bedient.

Weitere Informationen sowie den Spezialfahrplan finden Sie auf der [Webseite der Universität Zürich](#).

Zuständigkeiten

Zuständigkeiten

Leistungsnachweise, individuelle Studienplanung und allgemeine Fragen zum Bachelorstudium etc.

Bettina Kunz, MA, Programmkoordinatorin BA / MA, Studienfachberaterin

FRE F 29c, Präsenztage Di, Mi, Fr

Telefonische Sprechstundenzeit: Di 10.00-12.00 sowie 13.00-15.00 oder nach Vereinbarung

Tel.: +41 44 634 27 25

bachelor@ife.uzh.ch

Studierendenmobilität

Letizia Ventre, MA, Koordinatorin Studierendenmobilität

FRE F 29c, Präsenztage Mi, Do

Termine auf Anfrage

Tel.: +41 44 634 28 80

mobilitaet@ife.uzh.ch

Buchungsprobleme bei Modulen

Studiendekanat der Philosophischen Fakultät

modulbuchung@phil.uzh.ch

Zuständigkeiten

Ihre eigene Zuständigkeit

Es gilt die **Informationspflicht** an der Universität Zürich. D.h. Sie müssen sich aktiv selbst informieren.

Achten Sie auf die **Fristen** (Modulbuchungen und -stornierung), kontrollieren Sie, ob Sie nach den **Anforderungen Ihres Studienprogramms** studieren und checken Sie Ihren UZH-Mail-Account regelmässig.

Selbstorganisation, Selbstverantwortung und selbstständige Studienplanung sind notwendig. Bei Bedarf fragen Sie nach **Unterstützung**.

Nennen Sie bei jeder Kommunikation bitte Ihren ganzen Namen sowie Matrikelnummer, Studienprogramm und ggf. das Modul inklusive Modulnummer.

Fragen und Antworten im Plenum

**Ich wünsche Ihnen im Namen des gesamten
Instituts für Erziehungswissenschaft einen guten
Studienbeginn sowie ein spannendes und
erfolgreiches erstes Studiensemester!**



Der Fachverein Erziehungswissenschaft

Willkommen am IfE!

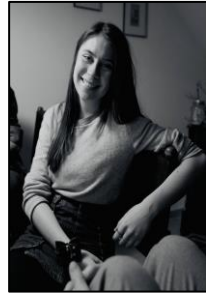
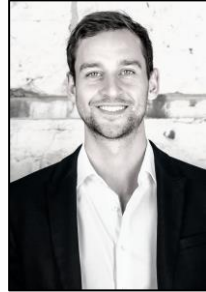

Allgemeine Aufgaben

Vertretung der Anliegen und Interessen von Studierenden der Erziehungswissenschaft gegenüber

- dem Institut für Erziehungswissenschaft
- der Philosophischen Fakultät
- der Universität
- den Fachvereinen

Förderung der Kommunikation

- innerhalb der universitären Ebenen
- zwischen den Studierenden



... zum Beispiel

Mitorganisation und Durchführung von universitären Anlässen

Erstsemestrigentag, Studieninformationstage

Organisation von Veranstaltungen für Studierende und Förderung der Kommunikation zwischen den Studierenden

Ausflüge, Stammtisch, Herbst- und Frühlingsfest

Mitwirkung und Gestaltung des Studiums

Berufungsverfahren, Lehrcafé, Studienreform

Einbringen eigener Ideen und Anliegen der Studierenden

Informieren der Studierenden

Fachvereinsmagazin, Newsletter [Anmeldung](#)

UZH Buddy: [UZHGYM Buddy-Programm \(vsuzh.ch\)](https://vsuzh.ch)

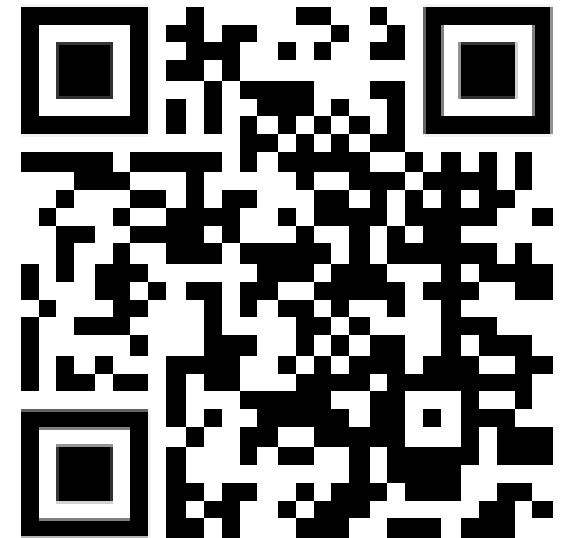



Anlässe des Fachvereins
Erziehungswissenschaft

Semesterbeginnapéro

Montag, 23. September ab 16 Uhr

Ort: Dachlounge IfE



Stammtisch

Mittwoch, 16. Oktober

Ort + Zeit: tbd

Spaghettiplausch

Donnerstag, 07. November ab 18 Uhr

Ort: Dachlounge IfE



Glühwein zum Semesterende

Montag, 09. Dezember, ab 16 Uhr

Ort: tbd

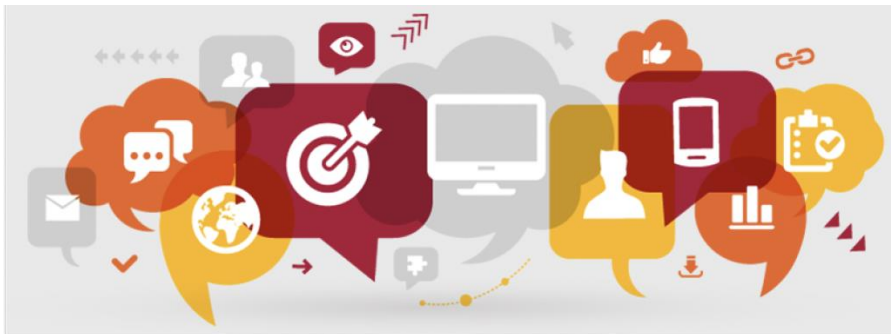

WIR SUCHEN DICH!

Digital Marketing

Glänze mit deinem CV mithilfe von neuen Skills im Marketing- und Kommunikationsbereich und steche bei Arbeitgebenden mit ehrenamtlicher Arbeit heraus.

Für weitere Infos schreibe uns auf Instagram eine Nachricht oder schicke uns eine Email.

Kantonsschulstrasse 3
8001, Zürich

<https://www.fvew.uzh.ch/de.html>
fachverein.erziehungswissenschaft@ife.uzh.ch

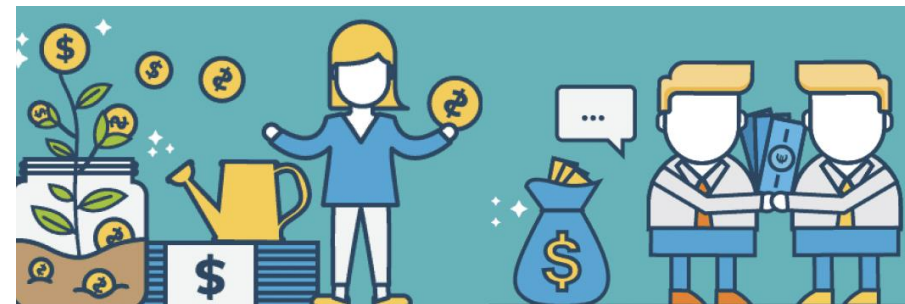

WIR SUCHEN DICH!

Finanzen

Glänze mit deinem CV mithilfe von neuen Skills im Finanzbereich und steche bei Arbeitgebenden mit ehrenamtlicher Arbeit heraus.

Für weitere Infos schreibe uns auf Instagram eine Nachricht oder schicke uns eine Email.

Kantonsschulstrasse 3
8001, Zürich

<https://www.fvew.uzh.ch/de.html>
fachverein.erziehungswissenschaft@ife.uzh.ch



Kontakt

Hast du Fragen, Anliegen, Inputs oder möchtest uns kennenlernen?
Dann besuche uns im Fachvereinszimmer im KAB-E012! 😊

Oder **online** unter:

[Webseite des FV](#)

[Unser Linktree](#)

[Instagram FVEW](#)

Oder per **Mail:**

fachverein.erziehungswissenschaft@ife.uzh.ch



Allgemeine Informationen zum Studienbeginn an der UZH

Allgemeine Informationen zum Studienbeginn an der UZH

Wichtige allgemeine Hinweise zum Studienbeginn an der UZH (Modulbuchung, Beratungsstellen, Orientierungshilfen etc.) finden Sie auf der [Study-Webseite der Universität Zürich](#).

Die Präsentationen der Warm-Up-Erstsemestrigentag-Veranstaltung vom 12. September 2024 sind ebenfalls auf der [Study-Webseite der Universität Zürich](#) verfügbar.

Smart im Studium mit IT Know-How

Informationen der Zentralen Informatik / Workplace Services



Angebote und Hilfe der Zentralen Informatik der Universität Zürich für Studierende

IT-Kurse und Weiterbildung → Kursprogramm



Angebote und Hilfe der Zentralen Informatik der Universität Zürich für Studierende

Software und E-Learning → Softwareportal der UZH sowie Angebote von Drittanbietern

UZH Shortname als Passepartout



UZH Shortname als Login für

WLAN

VPN

E-Mail

Microsoft Teams, Office

OLAT

Verwaltung der Passwörter / Zugänge via [Identity-Manager](#)

Anleitung und Hilfestellungen zur Einrichtung finden sich auf der [Webseite der Zentralen Informatik](#).

IT Service Desk – Persönlicher Support

Online Beratung

FAQ zu den Zugangsdaten finden sich auf der [Webseite der Zentralen Informatik](#).

Hilfe erhalten Sie via [Webseite der Zentralen Informatik](#) oder via Telefon: 044 634 33 33.



On Site Walk-In-Beratung



[UZH-Zentrum, Schönberggasse 2, Untergeschoss](#)

UZH Now – Dein täglicher Begleiter an der UZH



Dein UZH-Tag:
Hier und jetzt

Dein Lunch in
deiner Mensa



Dein Wochenplan
im Überblick

